VON ALLEN SEITEN UMGIBST DU MICH

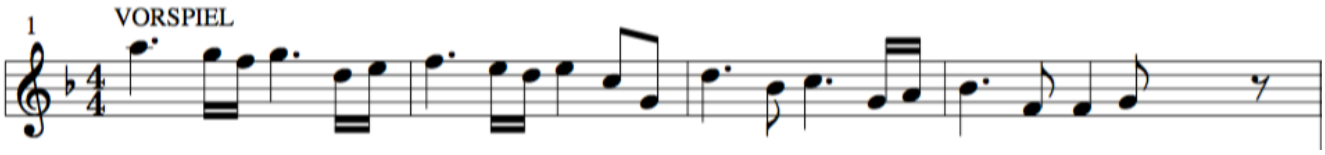

1.Ob ich sitze oder stehe. Ob ich liege oder gehe.

Du bist da, bist mir nah, bist du Gott ganz nah bei mir.

Ob ich schlafe oder wache. Ob ich weine oder lache.

Du bist da, bist mir nah, bist du Gott ganz nah bei mir.

Refrain

Von allen Seiten umgibst du mich, hältst deine Hand über mir.

Von allen Seiten umgibst du mich, hältst deine Hand über mir.

2. Dass ich wachse, blühe, reife, dass ich lerne und begreife.

Du bist da, bist mir nah, bist du Gott ganz nah bei mir.

Dass ich finde wenn ich suche, dass ich segne nicht verfluche.

Du bist da, bist mir nah, bist du Gott ganz nah bei mir.

Refrain:

3.Wo ich sitze oder stehe, wo ich liege oder gehe,,

Du bist da, bist mir nah, bist du Gott ganz nah bei mir.

Dass ich dein bin nicht verderbe, ob ich liege oder sterbe,

Du bist da, bist mir nah, bist du Gott ganz nah bei mir.

Refrain